

# PROGRAMA DE VIGILANCIA EPIDEMIOLÓGICA FITOSANITARIA

## Estado de Baja California Sur

Informe de Actividades correspondiente a febrero de 2019

15

### PLAGAS VIGILADAS CONFORME A LA NIMF 6

- Complejo escarabajo ambrosiales
- Chinche marmolada (*Halyomorpha halys*)
- Gorgojo khapra (*Trogoderma granarium*)
- Gusano de la mazorca (*Helicoverpa armigera*)
- Palomilla del tomate (*Tuta absoluta*)
- Palomilla oriental de la fruta (*Grapholita molesta*)
- Picudo rojo de las palmas (*Rhynchophorus ferrugineus*)
- Plagas reglamentadas de los cítricos
- Roya negra del tallo del trigo (*Puccinia graminis f.sp. tritici*) raza ug99
- Tortricido anaranjado (*Argyrotaenia franciscana*)
- Vigilancia pasiva

5

MUNICIPIOS

54  
LOCALIDADES

1,362

REGISTROS EN  
TIEMPO REAL

### COBERTURA CON ESTRATEGIAS DE VIGILANCIA

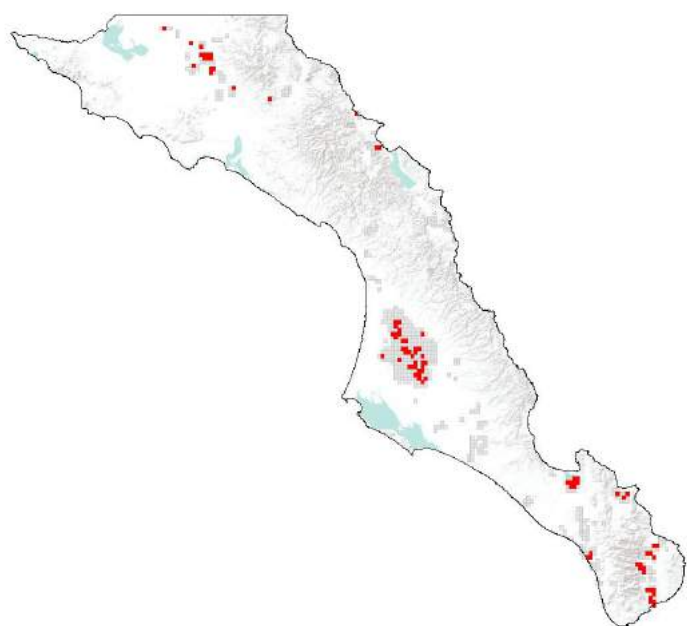

202 TRAMPAS

19 PUNTOS DE VIGILANCIA

5 PARCELAS CENTINELAS

### ACTIVIDADES



ACTIVIDAD	PROGRAMADO AL MES	REALIZADO AL MES	% DE AVANCE
REVISIONES EN RUTAS DE TRAMPEO	781	781	100.00
REVISIONES EN RUTAS DE VIGILANCIA	39	39	100.00
REVISIONES EN PARCELAS CENTINELA	10	10	100.00
HECTAREAS EXPLORADAS	123.06	123.06	100.00
SITIOS EXPLORADOS	32	32	100.00

### PRINCIPALES CULTIVOS PROTEGIDOS

MAÍZ

ALFALFA

GARBANZO

ESPÁRRAGO

NARANJA

PAPA



40,746.87 HA  
SUPERFICIE CULTIVADA



\$5,106,989,262.00  
VALOR DE LA PRODUCCIÓN

### RESULTADO DE LA VIGILANCIA AL MES

0

#### MUESTRAS INGRESADAS

a Diagnostico Fitosanitario en el  
Centro Nacional de Referencia Fitosanitaria

DIAGNÓSTICO  
**NEGATIVO**

A LA PRESENCIA DE PLAGAS  
BAJO VIGILANCIA